

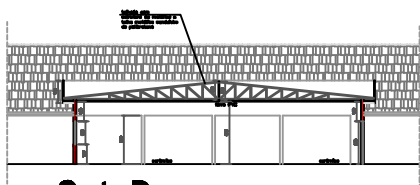

Corte A

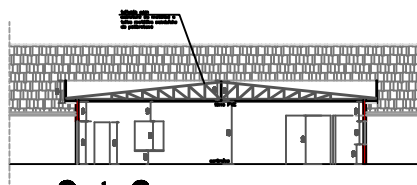

Corte D



Corte C

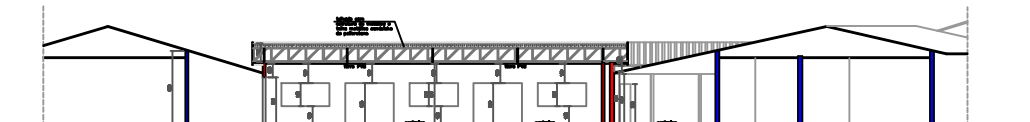

Corte B

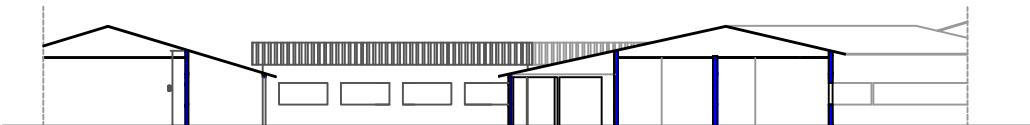

Fachada

PROJETO

FOLHA
02/02

PROJETO: CONSTRUÇÃO REFEITÓRIO ESCOLA MUNICIPAL JESUS MENINO

LOCAL: AV. CATANDUVA Nº 1.130 - JARDIM DOS IPÊS

CIDADE: ITAJOBÍ - SP.

PROPRIETÁRIO:
PREFEITURA DO MUNICÍPIO DE ITAJOBÍ



DECLARO QUE A APROVAÇÃO DO PROJETO NÃO
IMPLICA QUE O MUNICÍPIO SE RESPONSABILIZE DO
PROJETO POR PARTE DA PREFEITURA MUNICIPAL.

GILBERTO ROZA
PROJETA

ÁREAS EM M²

ÁREA CONSTRUTIVA.....	1.006,74
ÁREA IMPLANTADA.....	508,00
TOTAL.....	1.514,74

PROJ. CIVIL

Nº	AT-020-0
PROJ.	JOSÉ CARLOS
PROJ.	JOSÉ CARLOS

ESCALA: 1:100 1:200